

West Orange Public Schools

179 Eagle Rock Avenue

West Orange, New Jersey 07052

(973) 669-5400, ext. 20519 Fax (973) 243-6059

Director of Assessment, Accountability and Intervention

Mrs. Michelle Martino

September 29, 2023

Dear West Orange Parents and Community Members,

New Jersey school districts are required by statute (*N.J.S.A. 18A: 7C-6.6*) to annually notify parents or guardians by October 1 of any statewide student assessment or commercially developed standardized assessment that will be administered over the course of the school year.

Please see below for a list of assessments planned for West Orange Public Schools during the 2023-2024 school year.

If you have questions about this schedule, please contact me by email at mmartino@westorangeschools.org.

Regards,

Michelle Martino

Note: The assessments are listed in chronological order by testing window.

[Haga clic aquí para español](#)

[Klike la pou Kreyòl Ayisyen](#)

September 2023 through December 2023

New Jersey Graduation Proficiency Assessment (NJGPA) Fall

Subject Area(s)	Grade Level Tested	Information about Available Accommodations and Accessibility Features	Required by State, Federal, or Local	Sample Questions	Testing Time Allotted per Student	Testing Window	Results Available	Information for Parents/Guardians Regarding the Assessment
ELA Math	Grades: 11 12	Accessibility Features and Accommodations Manual available on the New Jersey Assessments Resource Center under Educator Resources > Test Administration Resources	State	NJGPA Practice Tests	Two 90-minute units. Total time 180 minutes per subject.	ELA - October 10-11, 2023 Math - October 12-13, 2023 Make-up: 10/17/23 to 10/20/23	TBD	NJGPA webpage on the New Jersey Assessments Resource Center

January 2024 through June 2024

ACCESS and Alternate ACCESS for ELLs

Subject Area(s)	Grade Level Tested	Information about Available Accommodations and Accessibility Features	Required by State, Federal, or Local	Sample Questions	Testing Time Allotted per Student	Testing Window	Results Available	Information for Parents/Guardians Regarding the Assessment
English language proficiency test	ACCESS: K–12 Alt. ACCESS: 1–12	WIDA Accessibility Accommodations	State and Federal	ACCESS preparing students: practice	No time limit.	2/5/24 to 3/29/24	TBD	Parent Handout (Provided in different languages.)

National Assessment of Educational Progress (NAEP)

Subject Area(s)	Grade Level Tested	Information about Available Accommodations and Accessibility Features	Required by State, Federal, or Local	Sample Questions	Testing Time Allotted per Student	Testing Window	Results Available	Information for Parents/Guardians Regarding the Assessment
Reading Math Science	Grades: 8 Liberty Middle School only as identified by NJDOE	NAEP Accommodations	State and Federal	NAEP Questions Tool	TBD	February 7, 2024	National Results available on even numbered years. State results available on odd numbered years. No student, school or district results available. nationsreportcard.gov	Parents' Information webpage.

New Jersey Graduation Proficiency Assessment (NJGPA) Spring 2024

Subject Area(s)	Grade Level Tested	Information about Available Accommodations and Accessibility Features	Required by State, Federal, or Local	Sample Questions	Testing Time Allotted per Student	Testing Window	Results Available	Information for Parents/Guardians Regarding the Assessment
ELA Math	Grade 11	Accessibility Features and Accommodations Manual available on the New Jersey Assessments Resource Center under Educator Resources > Test Administration Resources	State	NJGPA Practice Tests	Two 90-minute units. Total time 180 minutes per subject.	3/11/24 to 3/15/24 Make-up: 3/18/24 to 3/22/24	TBD	NJGPA webpage on the New Jersey Assessments Resource Center

Dynamic Learning Maps (DLM) Year End (YE) Model

Subject Area(s)	Grade Level Tested	Information about Available Accommodations and Accessibility Features	Required by State, Federal, or Local	Sample Questions	Testing Time Allotted per Student	Testing Window	Results Available	Information for Parents/Guardians Regarding the Assessment
ELA Math Science	ELA and Math: 3 through 8, and 11 Science: 5, 8 & 11	DLM Accessibility Manual	State and Federal	DLM released testlets	n/a	4/8/24 to 5/31/24	TBD	New Jersey DLM webpage

NJSLA-ELA, Math, and Science Spring 2024

Subject Area(s)	Grade Level Tested	Information about Available Accommodations and Accessibility Features	Required by State, Federal, or Local	Sample Questions	Testing Time Allotted per Student	Testing Window	Results Available	Information for Parents/Guardians Regarding the Assessment
ELA Math Science	ELA - Grades 3-9 Math - Grades 3-8, Algebra I Science - Grades 5, 8, 11	Manual available on the New Jersey Assessments Resource Center under Educator Resources > Test Administration Resources	State and Federal	NJSLA Practice Tests	For ELA and Math – Available at: Unit Testing Times For Science: Grades 5 and 8: Four 45-minute units for a total of three hours. Grade 11: Four 60-minute units for a total of four hours.	4/29/24 to 5/24/24 Make-up: 5/28/24 to 5/31/24	TBD	For ELA and Math: Parent Resources webpage on the New Jersey Assessments Resource Center For Science: NJSLA-S Parent, Student, and Teacher Information Guide.

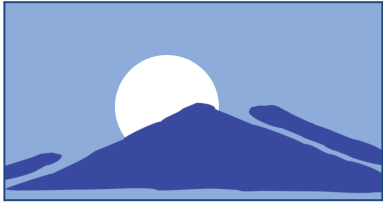

West Orange Public Schools

179 Eagle Rock Avenue

West Orange, New Jersey 07052

(973) 669-5400, ext. 20519 Fax (973) 243-6059

Directora de Evaluación, Responsabilidad e Intervención

Sra. Michelle Martino

29 de septiembre de 2023

Estimados padres y miembros de la comunidad de West Orange,

Los distritos escolares de Nueva Jersey están obligados por ley (N.J.S.A. 18A: 7C-6.6) a notificar anualmente a los padres o tutores antes del primero de octubre sobre cualquier evaluación estudiantil a nivel estatal o evaluación estandarizada desarrollada comercialmente que se vaya a administrar durante el transcurso del año escolar.

A continuación encontrará una lista de las evaluaciones planificadas para las Escuelas Públicas de West Orange durante el año escolar 2023-2024.

Si tiene preguntas sobre este horario, comuníquese conmigo por correo electrónico a mmartino@westorangeschools.org.

Saludos,

A handwritten signature in cursive script that reads "Martino".

Michelle Martino

Nota: Las evaluaciones se enumeran en orden cronológico por periodo de prueba.

Septiembre de 2023 a diciembre de 2023

Evaluación de competencia para la graduación de Nueva Jersey (NJGPA) en otoño

Área(s) temática(s)	Nivel de grado evaluado	Información sobre adaptaciones disponibles y funciones de accesibilidad	Requerido por el Estado, Federal o Local	Ejemplo de preguntas	Tiempo de prueba asignado por estudiante	Período de prueba	Resultados disponibles	Información para padres/tutores sobre la evaluación
ELA Matemáticas	Grados: 11 12	Manual de funciones de accesibilidad y adaptaciones disponible en el Centro de recursos de evaluaciones de Nueva Jersey en Recursos para educadores > Recursos para la administración de exámenes	Estado	Pruebas de práctica de la NJGPA	Dos unidades de 90 minutos. Tiempo total 180 minutos por asignatura.	ELA - 10-11 de octubre de 2023 Matemáticas - 12 y 13 de octubre de 2023 Recuperación: 17/10/23 al 20/10/23	pendiente de anunciar	Página web de NJGPA en el Centro de recursos de evaluaciones de Nueva Jersey

Enero de 2024 a junio de 2024

ACCESS y ACCESS alternativo para ELLs

Área(s) temática(s)	Nivel de grado evaluado	Información sobre adaptaciones disponibles y funciones de accesibilidad	Requerido por el Estado, Federal o Local	Ejemplo de preguntas	Tiempo de prueba asignado por estudiante	Período de prueba	Resultados disponibles	Información para padres/tutores sobre la evaluación
Prueba de dominio del idioma inglés	ACCESS: K-12 ACCESS Alt.: 1-12	Adaptaciones de accesibilidad de WIDA	Estado y Federal	ACCESS preparando estudiantes: práctica	Sin límite de tiempo.	5/2/24 al 29/3/24	pendiente de anunciar	Folleto para padres (Proporcionado en diferentes idiomas).

Evaluación Nacional del Progreso Educativo (NAEP)

Área(s) temática(s)	Nivel de grado evaluado	Información sobre adaptaciones disponibles y funciones de accesibilidad	Requerido por el Estado, Federal o Local	Ejemplo de preguntas	Tiempo de prueba asignado por estudiante	Período de prueba	Resultados disponibles	Información para padres/tutores sobre la evaluación
Lectura Matemáticas Ciencias	Grados: 8 La escuela intermedia Liberty solamente según lo identificado por NJDOE	Adaptaciones de la NAEP	Estado y Federal	Herramienta de preguntas de la NAEP	pendiente de anunciar	7 de febrero de 2024	Resultados nacionales disponibles en años pares. Resultados estatales disponibles en años impares. No hay resultados disponibles de estudiante, escuela o distrito. nationsreportcard.gov	Página web de información para padres.

Evaluación de competencia para la graduación de Nueva Jersey (NJGPA) Primavera de 2024

Área(s) temática(s)	Nivel de grado evaluado	Información sobre adaptaciones disponibles y funciones de accesibilidad	Requerido por el Estado, Federal o Local	Ejemplo de preguntas	Tiempo de prueba asignado por estudiante	Período de prueba	Resultados disponibles	Información para padres/tutores sobre la evaluación
ELA Matemáticas	Grado 11	Manual de funciones de accesibilidad y adaptaciones disponible en el Centro de recursos de evaluaciones de Nueva Jersey en Recursos para educadores > Recursos para la administración de exámenes	Estado	Pruebas de práctica de la NJGPA	Dos unidades de 90 minutos. Tiempo total 180 minutos por asignatura.	11/03/24 al 15/03/24 Recuperación: 18/03/24 al 22/03/24	pendiente de anunciar	Página web de NJGPA en el Centro de recursos de evaluaciones de Nueva Jersey

Modelo de fin de año (YE) de mapas dinámicos de aprendizaje (DLM)

Área(s) temática(s)	Nivel de grado evaluado	Información sobre adaptaciones disponibles y funciones de accesibilidad	Requerido por el Estado, Federal o Local	Ejemplo de preguntas	Tiempo de prueba asignado por estudiante	Período de prueba	Resultados disponibles	Información para padres/tutores sobre la evaluación
ELA Matemáticas Ciencias	ELA y Matemáticas: 3 al 8 y 11 Ciencias: 5, 8 & 11	Manual de accesibilidad DLM	Estado y Federal	Pruebas lanzadas por DLM	No disponible	4/8/24 to 5/31/24	pendiente de anunciar	Página web de DLM de Nueva Jersey

NJSLA-ELA, Matemáticas y Ciencias Primavera 2024

Área(s) temática(s)	Nivel de grado evaluado	Información sobre adaptaciones disponibles y funciones de accesibilidad	Requerido por el Estado, Federal o Local	Ejemplo de preguntas	Tiempo de prueba asignado por estudiante	Período de prueba	Resultados disponibles	Información para padres/tutores sobre la evaluación
ELA Matemáticas Ciencias	ELA - Grados 3-9 Matemáticas - Grados 3-8, Álgebra I Ciencias - Grados 5, 8, 11	Manual disponible en el Centro de recursos de evaluaciones de Nueva Jersey en Recursos para educadores > Recursos para la administración de exámenes	Estado y Federal	Pruebas de práctica de NJSLA	Para ELA y Matemáticas – Disponible en: Tiempos de prueba por unidad Para Ciencias: Grados 5 y 8: Cuatro unidades de 45 minutos para un total de tres horas. Grado 11: Cuatro unidades de 60 minutos para un total de cuatro horas.	29/04/24 al 24/05/24 Recuperación : 28/05/24 al 31/05/24	pendiente de anunciar	Para ELA y Matemáticas: Página web de recursos para padres en el Centro de recursos de evaluaciones de Nueva Jersey Para Ciencias: Guía de información para padres, estudiantes y maestros de NJSLA-S.

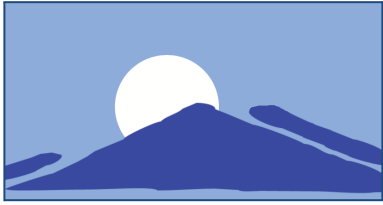

West Orange Public Schools

179 Eagle Rock Avenue

West Orange, New Jersey 07052

(973) 669-5400, ext. 20519 Fax (973) 243-6059

Director of Assessment, Accountability and Intervention

Mrs. Michelle Martino

29 Septanm 2023

Chè paran ak manm kominote West Orange yo,

Distri lekòl New Jersey yo oblije dapre lalwa (N.J.S.A. 18A: 7C-6.6) pou yo fè paran yo oswa gadyen yo konnen chak ane anvan 1ye oktòb sou nenpòt evalyasyon elèv nan tout eta a oswa evalyasyon estanda ki devlope komèsyalman ki pral administre pandan ane lekòl la.

Tanpri gade pi ba a pou yon lis evalyasyon yo planifye pou West Orange Public Schools pandan ane eskolè 2023-2024 la.

Si w gen kesyon sou orè sa a, tanpri kontakte m pa imèl nan mmartino@westorangeschools.org.

Salitasyon,

Michelle Martino

Note: Evalyasyon yo nan lis nan lòd kwonolojik pa fenèt tès la.

Septanm 2023 pou rive Desanb 2023

New Jersey Graduation Proficiency Assessment (NJGPA) Fall

Sijè zòn (yo)	Nivo klas yo teste	Enfòmasyon sou Akomodasyon Disponib ak Karakteristik Aksè	Eta a, Federal oswa Lokal obligatwa	Egzanp Kesyon	Tan tè s yo bay pou chak elèv	Dat tè s yo	Rezilta Disponib	Enfòmasyon pou Paran/Gadyen Konsènan Evalyasyon an
ELA Matematik	Klas: 11 12	Aksesiblite Karakteristik ak Akomodasyon Manyèl ki disponib sou la New Jersey Assessments Resource Center anba Resous Edikatè > Resous Administrasyon Tès	Eta	NJGPA Practice Tests	De inite 90 minit. Tan total 180 minit pou chak sijè	ELA - 10-11 Oktòb, 2023 Math - 12-13 Oktòb, 2023 Refè: 10/17/23 pou rive 10/20/23	Anonse	NJGPA webpage on the New Jersey Assessments Resource Center

Janvyè 2024 pou rive June 2024

AKSÈS ak lòt AKSÈS pou ELL yo

Sijè zòn (yo)	Nivo klas yo teste	Enfòmasyon sou Akomodasyon Disponib ak Karakteristik Aksè	Eta a, Federal oswa Lokal obligatwa	Egzanp Kesyon	Tan tè s yo bay pou chak elèv	Dat tè s yo	Rezilta Disponib	Enfòmasyon pou Paran/Gadyen Konsènan Evalyasyon an
Tès konpetans nan lang angle	AKSÈS: K–12 Alt. AKSÈS: 1–12	WIDA Accessibility Accommodations	Eta Federal	ACCESS preparing students: practice	San limit.	2/5/24 to 3/29/24	Anonse	Parent Handout (diferan langaj.)

Evalyasyon Nasyonal Pwogrè Edikasyon (NAEP)

Sijè zòn (yo)	Nivo klas yo teste	Enfòmasyon sou Akomodasyon Disponib ak Karakteristik Aksè	Eta a, Federal oswa Lokal obligatwa	Egzanp Kesyon	Tan tè s yo bay pou chak elèv	Dat tè s yo	Rezilta Disponib	Enfòmasyon pou Paran/Gadyen Konsènan Evalyasyon an
Li Matematik Syans	Klass: 8 Liberty Middle School indantifye sèlman kòm NJDOE	NAEP Accommodations	Eta Lokal ak Federal	NAEP Questions Tool	Anonse	7 Febriye, 2024	Rezilta Nasyonal yo disponib nan ane ki gen menm nimewo. Rezilta Eta yo disponib sou ane ki gen nimewo enpè. Pa gen rezilta elèv, lekòl oswa distri ki disponib. nationsreportcard.gov	Parents' Information webpage.

New Jersey Gradiyasyon Profisyansi Asèsma (NJGPA) Prentan 2024

Sijè zòn (yo)	Nivo klas yo teste	Enfòmasyon sou Akomodasyon Disponib ak Karakteristik Aksè	Eta a, Federal oswa Lokal obligatwa	Egzanp Kesyon	Tan tè s yo bay pou chak elèv	Dat tè s yo	Rezilta Disponib	Enfòmasyon pou Paran/Gadyen Konsènan Evalyasyon an
ELA Matematik		Karakteristik aksesibilite ak Manyèl Akomodasyon ki disponib nan Sant Resous Evalyasyon Resous Administrasyon Tès. New Jersey Assessments Resource Center		NJGPA Practice Tests	De inite 90 minit. Tan total 180 minit pou chak sijè	3/11/24 pou 3/15/24 Rekonpoze: 3/18/24 pou 3/22/24	Anonse	NJGPA webpage on the New Jersey Assessments Resource Center

Kat aprantisaj dinamik (DLM) Modèl fen ane (YE).

Sijè zòn (yo)	Nivo klas yo teste	Enfòmasyon sou Akomodasyon Disponib ak Karakteristik Aksè	Eta a, Federal oswa Lokal obligatwa	Egzanp Kesyon	Tan tès yo bay pou chak elèv	Dat tès yo	Rezilta Disponib	Enfòmasyon pou Paran/Gadyen Konsènan Evalyasyon an
ELA Matematik Syans	ELA ak Mat: 3 jis 8, e 11 Syans: 5, 8 e 11	DLM Accessibility Manual	Local ak Federal	DLM released testlets	Pyès	4/8/24 pou 5/31/24	Anonse	New Jersey DLM webpage

NJSLA-ELA, Matematik, ak Syans Prentan 2024

Sijè zòn (yo)	Nivo klas yo teste	Enfòmasyon sou Akomodasyon Disponib ak Karakteristik Aksè	Eta a, Federal oswa Lokal obligatwa	Egzanp Kesyon	Tan tès yo bay pou chak elèv	Dat tès yo	Rezilta Disponib	Enfòmasyon pou Paran/Gadyen Konsènan Evalyasyon an
ELA Matematik Syans	ELA - Klas 3-9 Mat - Klas 3-8, Algèb I Syans - Klas 5, 8, 11	Manyèl disponib sou New Jersey Assessments Resource Center anba edikasyon resous >tès resous	Lokal ak Federal	NJSLA Practice Tests	Pou Ela ak Matematik – disponib sou: Unit Testing Times Pou syans: Klas 5yèm ak 8yèm ane: Kat inite 45 minit pou yon total twa èdtan. Klas 11: Kat inite 60 minit pou yon total kat èdtan.	4/29/24 pou 5/24/24 Rekonpoze: 5/28/24 pou 5/31/24	Anonse	Pou ELA ak Matematik: Parent Resources webpage on the New Jersey Assessments Resource Center Pou Syans: NJSLA-S Parent, Student, and Teacher Information Guide.